mega

Elektriciteit

Prijzen **in de maand 06/2026** - Inclusief 6% BTW - Gepubliceerd 31-05-2026

Tariefkaart
Particuliere klant - Brussel

Jouw contract van onbepaalde duur voor de levering van elektriciteit omvat deze tariefvoorwaarden en houdt rekening met het inschrijvingsformulier dat door jou werd ingevuld. De algemene voorwaarden van Mega zijn alsook van toepassing. Je kunt deze voorwaarden raadplegen op www.mega.be. Wij staan tot jouw beschikking voor alle verdere informatie over onze tarieven.

De prijzen die gefactureerd worden in uw contract bestaan uit vier delen :

1. Energieprijs (MEGA)
2. Kosten groene stroom (groenestroomcertificaten, ea)
3. Netwerkkosten
4. Taksen, heffingen en bijdragen (vastgelegd door de overheden)

Kostenverdeling *

- Energie MEGA
- Netbeheerders
- Taksen en heffingen
- Kosten groene stroom
- BTW

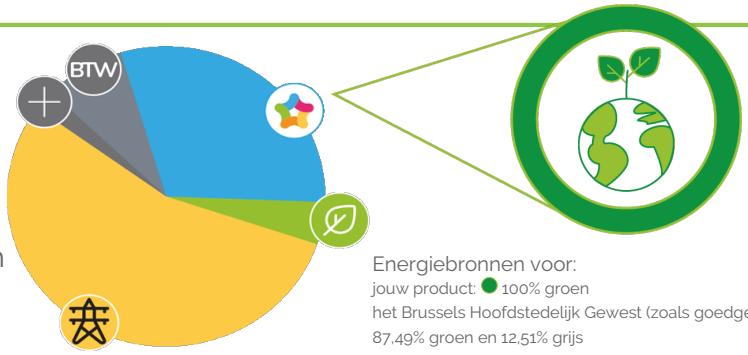

Energiebronnen voor:
jouw product: 100% groen
het Brussels Hoofdstedelijk Gewest (zoals goedgekeurd door Brugel): 87,49% groen en 12,51% grijs

Energieprijs en vaste vergoeding (1)

100% groene elektriciteit		Energie (c€/kWh) Online Flex 2Y (Variabel)	Injectie (Variabel)
Enkelvoudig		14.91	3.07
Tweevoudig	Dagtarief	16.13	3.07
	Nachttarief	13.68	3.07
Exclusief nacht		13.68	0
Vaste vergoeding (€/jaar)		21.2	0

- De klantendienst verloopt voor het Online product uitsluitend online: u beheert uw contract via myMega en u communiceert met ons via e-mail. U ontvangt uw facturen via e-mail.
- Wanneer u een nieuw Online Flex-contract aangaat, geniet u van de volgende promotie (*): u krijgt een korting van 4,982 c€/kWh (incl. 6 % btw) op de Online Flex-energieprijs zoals vermeld op de tariefkaart. De korting wordt berekend op uw netto elektriciteitsverbruik. U krijgt ook € 42,4 (incl. 6 % btw) korting op de vaste vergoeding voor uw Online Flex-contract(er geldt een basiskorting van €37,1 + €5,3 indien je via domiciliëring betaalt), zoals vermeld op de tariefkaart. De promotie geldt enkel in uw eerste contractjaar en het totale kortingbedrag is beperkt tot € 848 (inclusief 6 % btw). Als u energie injecteert onder het systeem van gedwongen commercialisering, profiteert u daarnaast van een bonus (**) van 1,06 c€/kWh (inclusief 6 % btw) op de Online Flex-energieprijs vermeld op de tariefkaart, voor de energie die u in uw eerste contractjaar injecteert in het net.

- Mega zet zich in voor het leveren van jouw energie voor een periode van minimaal 3 jaar.
- Als je in aanmerking komt voor het Sociaal Tarief, vind je meer informatie over het bedrag en het sociaal tarief zelf op de website van de CREG.
- Als het contract binnen de eerste 6 maanden vanaf de start van de levering op grond van het contract wordt beëindigd, wordt een vaste vergoeding gelijk aan 6 maanden levering volledig in rekening gebracht. Als het contract na de eerste 6 maanden vanaf de start van de levering op grond van het contract wordt beëindigd, wordt een vergoeding naar rato van het aantal dagen van daadwerkelijke levering in rekening gebracht.
- Je geniet van de Online tarieven op voorwaarde dat je de servicevoorwaarden van dit product respecteert zoals vermeld op deze tariefkaart. Indien één of meer van deze voorwaarden niet worden nageleefd, behoudt Mega zich het recht voor om de onderstaande tarieven in rekening te brengen vanaf de eerste dag van de maand volgend op de niet-naleving van de productvoorwaarden: - De Smart tarieven indien je kiest voor telefonische ondersteuning door Mega of voor een maandelijkse betaling. Je kunt de Smart tarieven raad- plegen op onze website via de volgende link: https://my.mega.be/resources/tarif/Mega-NL-EL-B2C-BX-062026-Smart0106.pdf. - De Cosy tarieven indien je ervoor kiest om jouw facturen per post te ontvangen. Je kunt de Cosy tarieven raadplegen op onze website via de volgende link: https://my.mega.be/resources/tarif/Mega-NL-EL-B2C-BX-062026-Cosy0106.pdf. Indien Mega besluit om de Smart of Cosy tarieven in rekening te brengen, word je hier op voorhand van op de hoogte gebracht.
- De weergegeven prijzen in de bovenstaande tabel, die worden gebruikt om een prijssimulatie uit te voeren, zijn berekend op basis van de verwachte energieprijzen voor levering in de komende 12 maanden. Om jouw afrekeningsfactuur voor mei 2026 te berekenen werden de meest recente prijzen gebruikt (op basis van de laatst gekende waarden van de parameters van de tariefformule voor dit product). Deze zijn als volgt (c€/kWh) : Enkelvoudige meter: 14.05 ; Dag: 15.18; Nacht: 12.9 ; Exclusief nacht: 12.9 ; Injectie: 1.4. Voor meer informatie over de update van onze variabele tarieven: https://www.mega.be/nl/energie/indexering-van-onze-variabele-producten.
- Naargelang het type meter, is de tariefformule de volgende (exclusief btw); Enkelvoudige meter : Epex * 1,082 + 2,65 c€/kWh; Tweevoudige meter – Dag : Epex * 1,19 + 2,65 c€/kWh; Tweevoudige meter – Nacht : Epex * 0,971 + 2,65 c€/kWh; Exclusief Nachtmeter Epex * 0,971 + 2,65 c€/kWh. Deze tariefformule is gegarandeerd voor 2 jaar voor uw contract van onbepaalde duur.
Als je een tweevoudige meter hebt, wordt je verbruik anders berekend naargelang het tijdstip: Piekuren (dagtarief): van maandag tot vrijdag van 7.00 tot 22.00 uur; Daluren (nachttarief): van maandag tot vrijdag van 22.00 tot 07.00 uur en van vrijdag 22.00 uur tot maandag 07.00 uur.
- Injectietarief: Heb je een variabel contract? Dan zal het injectietarief ook variabel zijn (maandelijks geïndexeerd). Het tarief is dan gebaseerd op het SPP-gewogen gemiddelde (gepubliceerd door synergrid) van de dagelijkse quoteringen Day Ahead EPEX SPOT Belgium tijdens de maand van de levering (zoals beschikbaar op de website van Nord Pool) en volgens de formule (excl. BTW): Epex SPP * 0,85 – 2,2 c€/kWh. Deze tariefformule is gegarandeerd voor 2 jaar voor uw contract van onbepaalde duur. Bron: EPEX SPOT Belgium – Day Ahead (QH). Als sommige QH-gegevens nog niet beschikbaar zijn, wordt de factuur opgesteld op basis van de beschikbare gegevens en rechtgezet zodra de ontbrekende gegevens ontvangen zijn.
De variabele elektriciteitsprijs wordt maandelijks geïndexeerd volgens de tariefformule. Hij is gebaseerd op de gemiddelde kwartierwaarden Day

gegevens en automatisch rechtgezet zodra de ontbrekende gegevens ontvangen zijn.

(**) De bonus wordt pas toegekend na twaalf ononderbroken maanden van injectie tegen het Online Flex-tarief van Mega en wordt verrekend op de eerste afrekeningsfactuur die u na die periode ontvangt. Deze eenmalige bonus is geldig voor nieuwe klanten en bestaande klanten die kiezen voor het Online Flex-tarief van Mega, is niet cumuleerbaar met andere promoties of kortingen, en is niet geldig bij contractvernieuwing. Hij kan wel worden gecombineerd met de promotie op uw verbruik zoals beschreven op deze tariefkaart, als aan de voorwaarden voor de promotie is voldaan.

(*) De promotie wordt pas toegekend na twaalf ononderbroken maanden van verbruik tegen het Online Flex-tarief van Mega en wordt verrekend op de eerste afrekeningsfactuur die u na die periode ontvangt. Als u niet via domiciliëring betaalt, wordt de korting op de vaste vergoeding verminderd met 5,3 euro (inclusief 6 % btw) per contract.Deze eenmalige promotie is geldig voor nieuwe klanten en bestaande klanten die kiezen voor het Online Flex-tarief van Mega, is niet cumuleerbaar met andere promoties of kortingen, en is niet geldig bij contractvernieuwing. Ze kan wel worden gecombineerd met de injectiebonus zoals beschreven op deze tariefkaart, als aan de voorwaarden voor de bonus (**) is voldaan. Ze wordt berekend op uw verbruik tijdens de eerste 12 maanden van uw contract, zoals doorgegeven door uw netbeheerder. Als we een verbruikshistoriek van meer dan 12 maanden hebben, berekenen we het verbruik voor de eerste 12 maanden op basis van standaard verbruiksprofielen.

Kosten groene stroom (2)

Bijdrage groene stroom (c€/kWh)	Bijdrage groene stroom
Brussel	2.482

(1) Deze prijzen zijn van toepassing voor alle contracten voor de levering van elektriciteit met een jaarlijks verbruik lager dan < 100 MWh. De gepubliceerde prijzen zijn geldig voor jaarlijks of maandelijkse gemeten klanten met een aansluiting van kleiner dan 56 kVA. Deze prijzen zijn geldig voor elk getekend contract in 06/2026.

(2) De kosten voor groene stroom en van warmtekrachtkoppeling (voor Vlaanderen) worden als volgt berekend: Q x Pc. Q komt overeen met het percentage (bepaald door de Gewesten) van uw verbruik waarvoor Mega groenestroomcertificaten en, indien van toepassing, certificaten van warmtekrachtkoppeling aankoopt. De aankoop van deze certificaten fungeert als een belasting voor de consument en dient ter ondersteuning van de productie van groene stroom in België. Pc komt overeen met de prijs per certificaat en bedragen (excl. Btw) voor groene stroom € 70,94 in Wallonië, € 87,05 in Brussel en € 101,63 in Vlaanderen. De prijs per WKK-certificaat in Vlaanderen bedraagt € 24,85. Pc is gegarandeerd voor één jaar. Deze kosten worden aangepast aan de wetswijzigingen en marktomstandigheden en worden apart op de factuur vermeld.

* De grafiek is gebaseerd op een gemiddeld verbruik van 10500 kWh/jaar voor een gezin met een enkelvoudige meter in Hasselt (netbeheerder Infrax).

mega

Elektriciteit

Prijzen **in de maand 06/2026** - Inclusief 6% BTW - Gepubliceerd 31-05-2026

Tariefkaart

Prijs voor distributie en transport (3)

Uw intercommunale	(c€/kWh)				Transport	Meet- en teleactiviteit	Vaste term <=13kVA	Vaste term >13kVA
	Enkelvoudig	Dag	Nacht	Exclusief nacht	(c€/kWh)	(€/jaar)	(€/jaar)	(€/jaar)
Sibelga	9.96	9.96	7.53	7.53	2.27	14.73	50.0744	100.1488

Taksen, heffingen en bijdragen (4)

	Bijzondere accijns (c€/kWh)	Energiebijdrage (c€/kWh)
Verbruik tussen 0 en 3000 kWh	5.03288	0.20417
Verbruik tussen 3000 en 20.000 kWh	5.03288	0.20417
Verbruik tussen 20.000 en 50.000 kWh	4.81876	0.20417
Verbruik tussen 50.000 en 1.000.000 kWh	4.74668	0.20417

* Vanaf 1/01/2022 worden de bijdragen voor de federale openbare dienstverplichtingen en de federale bijdrage vervangen door één bijzondere accijns. Deze accijns wordt jaarlijks berekend op basis van een degressief tarief per verbruiksschijf. Vanaf 01/07/2023 kan de FOD Financiën elk kwartaal het tarief herberekenen.

Bijdrage ter financiering Openbare dienstverplichtingen

	(€/jaar)
< 1,44 kVA	0
1,44 kVA en 6,00 kVA	13.36
6,01 kVA en 9,60 kVA	21.37
9,61 kVA en 13,00 kVA	26.71
13,01 kVA en 18,00 kVA	39.94
18,01 kVA en 36,00 kVA	53.3
36,01 kVA en 56,00 kVA	106.59
> 56,00 kVA	173.25

(3) Alle kosten verbonden aan het gebruik van de netten, net zoals de taksen, vergoedingen, bijdragen en toeslagen, blijven variabel, aanpasbaar en volledig doorrekenbaar aan de klant, zelfs retroactief. Deze prijsonderdelen zijn degene die de Regulatoren hebben goedgekeurd op het moment van opmaak van deze tariefkaart voor een jaarlijks gelezen meter. In het geval dat er een verschil zou zijn tussen de tarieven van Mega enerzijds en de wettelijke bijdragen en nettarieven anderzijds, zijn het deze laatste die gelden.

(4) Taksen, heffingen en bijdragen van toepassing bij het opmaken van deze prijslijst. Iedere wijziging van taksen, heffingen of bijdragen wordt doorgerekend zonder meerkosten.

Mega ondertekende het Consumentenakkoord voor de geliberaliseerde elektriciteits- en gasmarkt. Een contract dat op basis van deze tariefkaart wordt afgesloten, valt daarom binnen het toepassingsgebied van het Consumentenakkoord voor de geliberaliseerde elektriciteits- en gasmarkt. Meer informatie vind je op https://www.mega.be/nl/energie/over-mega/consumentenakkoord-energie.

Bij niet-betaling van een factuur worden er administratiekosten aangerekend: € 7,5 voor een herinneringsbrief die 5 dagen na de vervaldag van de factuur wordt verstuurd, € 15 voor een ingebrekestelling die 20 dagen na de vervaldag van de factuur wordt verstuurd, dat alles vermeerderd met verwijlintresten (tegen de wettelijke interestvoet) die automatisch opeisbaar zijn vanaf de vervaldatum van de factuur.

Ga voor meer informatie over al onze actieve producten naar: https://www.mega.be/nl/energie/tariefkaarten. Als je onze tarieven wil vergelijken met die van concurrenten, kun je de vergelijker voor jouw gewest gebruiken (https://app.brusim.be/nl-BE/customer) en de federale vergelijker (https://www.creg.be/nl/cregscan).